

**PETA RENCANA KERJA USAHA PEMANFAATAN HUTAN  
KEGIATAN PEMANFAATAN HASIL HUTAN KAYU TUMBUH ALAMI  
(HUTAN ALAM)**  
PERIZINAN BERUSAHA PEMANFAATAN HUTAN  
**PT. UTAMA DAMAI INDAH TIMBER**

PERIODE 2022-2031  
KABUPATEN BERAU  
PROVINSI KALIMANTAN TIMUR  
SK. IUPHHK Nomor : SK. 52/Menhut-II/2005  
Tanggal : 23 Februari 2005  
Luas Areal IUPHHK : 49.250 Ha.  
Skala 1 : 100.000

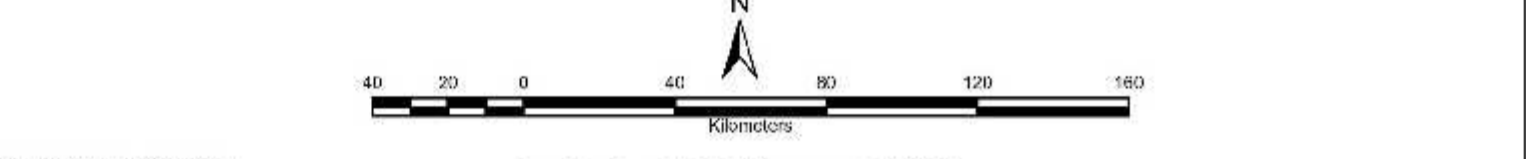

**KETERANGAN :**

**BATAS AREAL IUPHHK-HA**  
a. Sudah ditata batas  
b. Belum ditata batas

**Jalan**  
Sungai  
Jalan Koridor

**Perkampungan dan Pemukiman**  
Perkampungan dan Pemukiman

**PERIODE RKUPHHK-HA**  
RKUPHHK Periode II Tahun 2022-2031  
RKUPHHK Periode III Tahun 2032-2041  
RKUPHHK Periode I Tahun 2042-2051  
BG 20 Petak Tabung RKUPHHK

**Pembagian Blok Tebangan RKUPHHK 10 Tahun Periode 2022 - 2031**  
Blok Tebangan Tahun 2022-2031  
RKT 2022  
RKT 2023  
RKT 2024  
RKT 2025  
RKT 2026  
RKT 2027  
RKT 2028  
RKT 2029  
RKT 2030  
RKT 2031

**XXI - XXX**  
Blok Tebangan RKUPHHK Periode Tahun 2032-2041  
Blok Tebangan RKUPHHK Periode Tahun 2042-2050

**AREAL BUDIDAYA PRODUKSI**  
Pemanfaatan HKH Tumbuh Alami  
Kebun Benih  
Petak Ukur Permanen  
Areal Penggunaan Lain  
Kawasan Untuk Perhutanan Sosial  
Areal Tumpang-Tindih Dengan PPHH Lain

**KAWASAN HUTAN**  
HL Hutan Lindung  
HPT Hutan Produksi Terbatas  
HP Hutan Produksi Tetap  
APL Areal Penggunaan Lain  
HPK Hutan Produksi yang dapat di Konversi

**KAWASAN LINDUNG**  
SK Buffer Zone Hutan Lindung  
Lereng E  
KPPN Kawasan Perlindungan Plasma Nutfah  
KRS Kars  
MA Mata Air  
KPPS Kawasan Pengungulan / Pelebaran Samudra  
Sempadan Sungai

**Rencana Penataan Areal Tidak Produktif / Tanah Kasang**  
A. RKUPHHK Periode 2022 - 2031  
B. RKUPHHK Periode 2032 - 2041  
C. RKUPHHK Periode 2042 - 2051

No.	Penataan Areal Kerja	Luas (Ha)	Persentase (%)	Keterangan	No.	Penataan Areal Kerja	Luas (Ha)	Persentase (%)	Keterangan
1	Kawasan Lindung/Konservasi				2	Areal Budidaya/Produksi			
	a. Sempadan sungai	412	0,84	a. Pemanfaatan HKH - Areal Hutan		38.070	77,32		
	b. Buffer Zone	3.882	7,88	- Non Hutan		1.200	2,44		
	c. KPPN	300	0,61	b. Sapras (plan, TPK, BC, Persm. Di)		158	0,32		
	d. KPPS	300	0,61	c. Ladang Masyarakat		1.036	2,1		
	e. Karst	105	0,21	d. PUP		480	0,91		
	f. Lereng >40%	785	1,55	e. APL (Pemukiman)		1.426	2,9		
g. Mula Air	10	0,02	f. Kebun Benih + Arboretum	152	0,31				
	<b>Jumlah Kawasan Lindung</b>	<b>5.774</b>	<b>11,72</b>	g. Areal Tumpang-Tindih dg PPHH Lain	1.025	2,08			
				<b>Jumlah Areal Budidaya</b>	<b>43.476</b>	<b>88,28</b>			
				<b>Jumlah</b>	<b>49.250</b>	<b>100</b>			

**SASAR :**  
- Peraturan Pemerintah No. 23 Tahun 2021 tentang Penyelenggaraan Kehutanan.  
- Peraturan Menteri Lingkungan Hidup dan Kehutanan No. 8 Tahun 2021 tentang Tata Hutan dan Penyelenggaraan Rencana Pengelolaan Hutan, Serta Pemanfaatan Hutan di Hutan Lindung dan Hutan Produksi.  
- Keputusan Menteri Kehutanan Nomor SK. 52/Menhut-II/2005 tanggal 23 Februari 2005 tentang Penetapan Batas Areal Kerja dan Usaha Pemanfaatan Hasil Hutan Kayu Areal Hutan Alam Kerinci PT. Utama Dama Indah Timber seluas 49.250 Ha (Empat Puluh Sembilan Ribu Dua Ratus Lima Puluh Bekar) di Kabupaten Berau Provinsi Kalimantan Timur.

**UMUM :**  
- Peta Rupa Bumi Indonesia Provinsi Kalimantan Timur Skala 1:50.000  
- Peraturan Menteri Kehutanan No. 23 Tahun 2021 tentang Penyelenggaraan Kehutanan  
- Peta Penataan Areal Kerja dan Usaha Pemanfaatan Hasil Hutan Kayu pada Hutan Alam (IUPHHK-HA) PT. Utama Dama Indah Timber seluas 49.250 Ha (Empat Puluh Sembilan Ribu Dua Ratus Lima Puluh Bekar) di Kabupaten Berau Kalimantan Timur  
- Peta Kawasan Hutan Provinsi Kalimantan Timur dan Kalimantan Utara, Skala 1:200.000 (Lampiran Keputusan Menteri Kehutanan No. SK. 118/Menhut II/2014 tanggal 29 Agustus 2014)

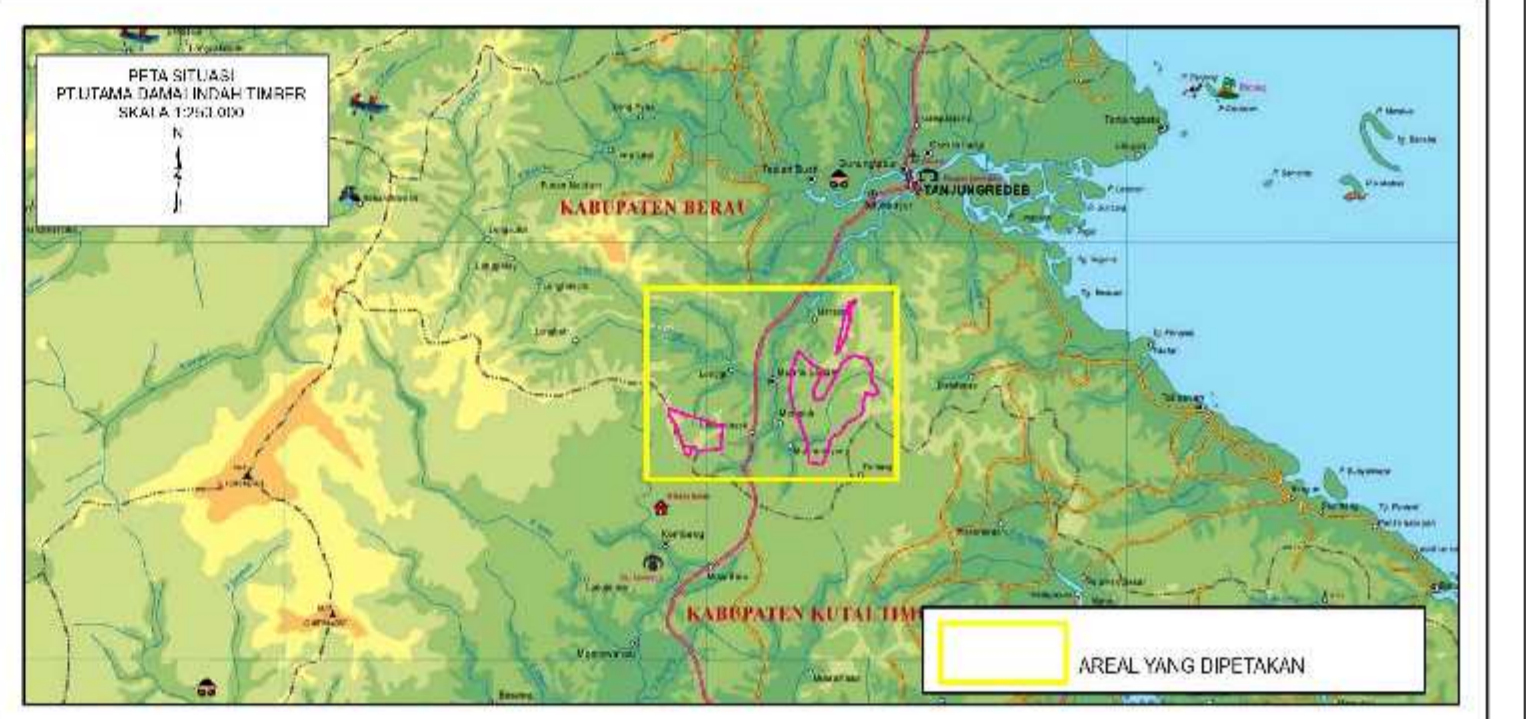

Dibuat Oleh :  
**GANIS PHPL-CANHUT**

Diketahui Oleh :  
**PT. UTAMA DAMAI INDAH TIMBER**

*NARGITO*  
NARGITO  
No. Reg. 01210007181

*Ir. H. KASRANSYAH, M.H.*  
Ir. H. KASRANSYAH, M.H.  
DIREKTUR UTAMA

an. MENTERI LINGKUNGAN HIDUP DAN KEHUTANAN  
DIREKTUR JENDERAL PENGELOLAAN HUTAN LESTARI  
ub. DIREKTUR USAHA HUTAN PRODUKSI

DISETUJUI  
DI JAKARTA  
NOMOR  
TANGGAL

*Ir. ISTANTO, M.Sc.*  
Ir. ISTANTO, M.Sc.  
NIP. 19621119 199003 1 001